

Informações Gerenciais do Estado do Espírito Santo



MÊS: MAIO 2011

GOVERNO DO ESTADO DO ESPÍRITO SANTO
SECRETARIA DE ESTADO DE GESTÃO E RECURSOS HUMANOS
SUBSECRETARIA DE ESTADO DE RECURSOS HUMANOS
NÚCLEO DE ESTATÍSTICA DE RECURSOS HUMANOS - NUERH

Governador do Estado do Espírito Santo:
José Renato Casagrande

Secretário de Estado de Gestão e Recursos Humanos:
José Eduardo Faria de Azevedo

Subsecretário de Estado de Recursos Humanos:
Sandra Helena Bellon

Núcleo de Estatística de Recursos Humanos:
Marlene Vieira
Claire Andrea Lyra
Jaiany da Silva Ferreira (estagiária)
Josana Karla Venturim Santana de Souza
Marcelle Folha Motta de Moraes
Manoela do Nascimento Souza
Zaloar Gomes Pinto

SUMÁRIO

Demonstrativo do Quadro de Servidores Ativos e Inativos _____	5
Valores da Folha de Pagamento _____	6
Comparativo da Evolução do Quantitativo de Servidores _____	7
Comparativo da Evolução da Folha de Pagamento _____	8
Quantitativo de Servidores do Poder Executivo Estadual – Administração Direta _____	9
Quantitativo de Servidores do Poder Executivo Estadual – Autarquias _____	10
Quantitativo de Segurados do Regime Próprio de Previdência Social – RPPS _____	11
Despesas com Servidores do Poder Executivo Estadual – Administração Direta _____	12
Despesas com Servidores do Poder Executivo Estadual – Autarquias _____	13
Despesas Pagamento Aposentadorias e Pensões do Regime Próprio de Previdência Social – RPPS _	14
Demonstrativo da Evolução de Cargos de Designação Temporária _____	15
Demonstrativo dos Gastos com Escala Especial _____	17
Demonstrativo do Custo do Auxílio Alimentação Pago na Folha de Pagamento _____	18
Demonstrativo do Quantitativo e dos Gastos com Estagiários _____	19
Distribuição do Quantitativo e das Despesas de Pessoal por Área _____	21
Demonstrativo da Contribuição Previdenciária ao RPPS _____	22

APRESENTAÇÃO

Com a finalidade de dar publicidade aos seus atos de modo a permitir, dentre outros, planejamento, transparência e estudos sobre servidores públicos, a Secretaria de Estado de Gestão e Recursos Humanos, organiza e sistematiza, mensalmente, sob a denominação de relatório gerencial, informações pormenorizadas sobre quantitativos e gastos com pessoal. O relatório contempla dados do Poder Executivo Estadual, relativos aos servidores ativos e aos beneficiários do Regime Próprio de Previdência Social, no qual estão inseridos os aposentados e os pensionistas.

Os dados apresentados neste relatório, são obtidos das folhas de pagamento processadas pelo sistema SIARHES. Assim, pode haver divergências em relação ao quantitativo de servidores, pois aqueles afastados em licença sem vencimentos ou cedidos sem ônus para o Poder Executivo, não estão contemplados.

Nos quadros de informações sobre servidores ativos e contribuições previdenciárias, na parte referente às despesas de pessoal, constam os dados dos servidores estatutários e dos celetistas, e dados do complemento previdenciário. Esse complemento, representa o dispêndio do Governo para completar as despesas com o pagamento dos aposentados e pensionistas do Regime Próprio de Previdência, após apurada a arrecadação previdenciária do Fundo Financeiro, constituída pelas parcelas, de contribuição do servidor e de responsabilidade do Estado (encargo patronal).

As informações do relatório têm característica pontual – dados da competência – e demonstram a composição da folha de pagamento quanto: às diversas categorias que a compõem e a vinculação ao regime previdenciário; o tipo de vínculo dos servidores para com o poder público – permanente ou transitório; a sua especificidade – civil ou militar; dentre outros. Em algumas das informações, são apresentados demonstrativos de seu comportamento ao longo dos últimos doze meses.

Os dados são coletados a partir das folhas de pagamento e expressam, nos quantitativos, o número de vínculos públicos e não o número de servidores, pois, há casos de acumulação legal. Assim, um mesmo servidor, detentor de dois cargos legalmente acumuláveis, é computado como dois vínculos. Quanto às despesas, nelas estão englobados, além das remunerações mensais regulares, pagamentos de: 13º vencimento, ocorridos no mês; abono férias e diferenças atrasadas, tanto de vantagens pessoais quanto de promoções.

As oscilações regularmente verificadas, ora para mais ora para menos, decorrem, no caso dos quantitativos, das variações nas contratações e desligamentos de servidores temporários e comissionados e das aposentadorias; e, na questão das despesas, decorrem dos pagamentos variáveis, citados no parágrafo anterior e dos vencimentos dos novos nomeados. Em maio/2011, o aumento no quantitativo de servidores deve-se basicamente aos novos contratos de designados temporários, destacando-se os DT's do magistério e da saúde, e também aos novos alunos soldados da Polícia Militar. No total das despesas do mês de maio/2011, da Administração Direta e Indireta, a folha de pagamento apresentou uma elevação, comparado ao mês anterior. Os principais fatores para tal acréscimo decorreram das novas nomeações, do aumento no pagamento de 13º salário e 1/3 de férias, além de outras variações como ATS, progressões e promoções.

**QUADRO INFORMAÇÕES SOBRE QUANTITATIVO E PAGAMENTO DE SERVIDORES
ATIVOS, APOSENTADOS E DE PENSIONISTAS DO PODER EXECUTIVO**

MAIO/11

**INFORMAÇÕES
SERVIDORES
ATIVOS E
CONTRIBUIÇÕES
PREVIDENCIÁRIAS**

ESTATUTÁRIOS/CELETISTAS ATIVOS	31.985	120.872.718,71
COMISSIONADO ATIVOS	3.492	8.887.635,62
DTs	19.632	34.938.360,23
PENSÕES ESPECIAIS	264	681.006,72
COMP. APOSENTADORIA	1.072	4.105.120,05
ENC. SOCIAL PATRONAL		31.651.687,12
CONTRIBUIÇÃO COMPL. FUNPES		68.821.303,91
TOTAL	56.445	269.957.832,36
ESTAGIÁRIOS/MÉDICOS RESIDENTES	3.131	1.571.596,11
AUXÍLIO ALIMENTAÇÃO	19.694	3.088.665,73

**INFORMAÇÕES
FOLHAS
PAGAMENTO
APOSENTADOS E
PENSIONISTAS
DO RPPS**

APOSENTADOS	24.547	76.866.048,22
PENSIONISTAS	4.476	20.057.302,45
ENC. SOCIAL PATRONAL		-
TOTAL	29.023	96.923.350,67

DESPESAS COM PESSOAL MAIO 2011

PODER EXECUTIVO - ADM. DIRETA E AUTARQUIAS - ATIVOS E INATIVOS

	VALOR DA FOLHA	PERCENTUAL
Ativos	196.350.401,68	72,73
Complementação Aposentadoria - CLT (1)	4.105.120,05	1,52
Pensões Especiais	681.006,72	0,25
Contribuição Complementar ao FUNPES	68.821.303,91	25,49
	269.957.832,36	100,00

Fonte: Relatórios SIARHES - Administração Direta e Autarquias.

Nota:

(1) - Compreende complementações concedidas pelas Leis nºs 4.511/91, 4.565/91 e 5.567/98.

PAGAMENTO DOS BENEFICIÁRIOS DO REGIME PRÓPRIO DE PREVIDÊNCIA SOCIAL - RPPS

	VALOR DA FOLHA	PERCENTUAL
Aposentados	76.866.048,22	79,31
Pensionistas	20.057.302,45	20,69
	96.923.350,67	100,00

Fonte: Relatórios SIARHES - Administração Direta e Autarquias.

QUANTITATIVO SERVIDORES - ATIVOS DO PODER EXECUTIVO E APOSENTADOS E PENSIONISTAS DO RPPS

Maio/10	Jun/10	Jul/10	Ago/10	Set/10	Out/10	Nov/10	Dez/10	Jan/11	Fev/11	Mar/11	Abr/11	Maio/11
81.812	82.015	82.989	83.861	84.239	85.150	85.241	85.721	74.588	76.879	84.128	84.430	85.468

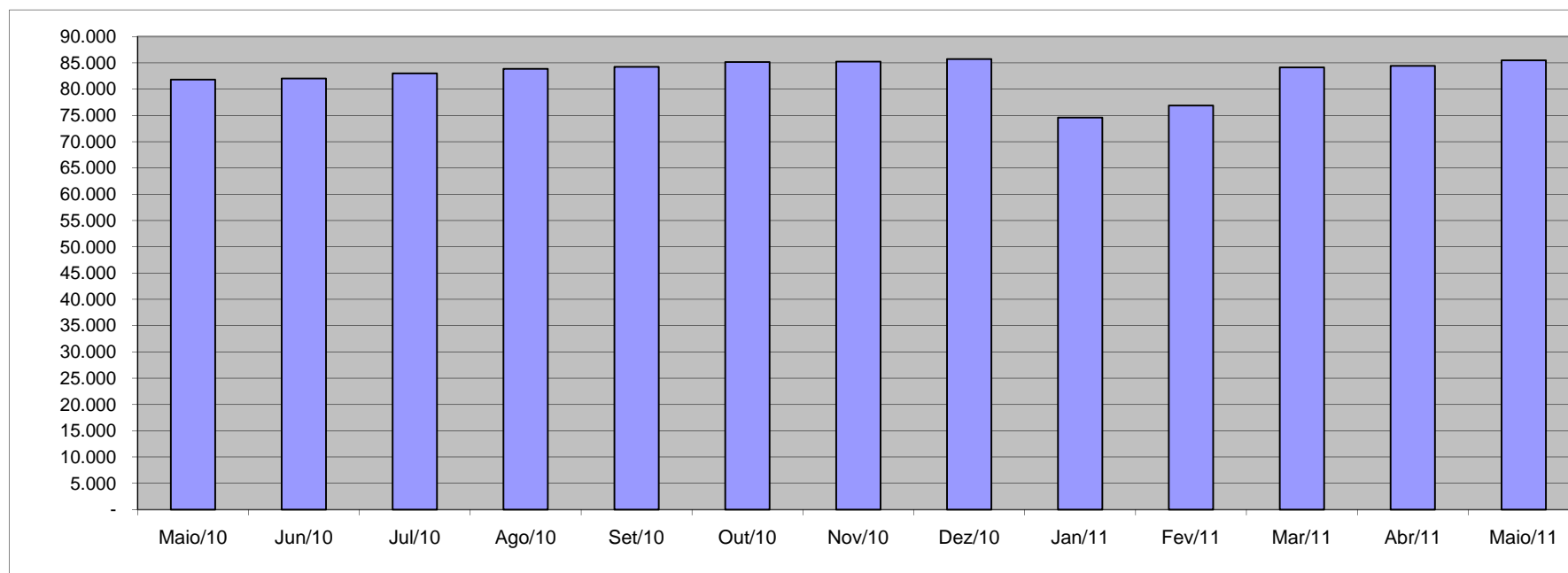

Fonte: Relatórios SIARHES - Administração Direta e Autarquias.

**VALOR DAS FOLHAS DE PAGAMENTO - ATIVOS DO PODER EXECUTIVO E
APOSENTADOS E PENSIONISTAS DO RPPS (1)**

Mai/10	Jun/10	Jul/10	Ago/10	Set/10	Out/10	Nov/10	Dez/10	Jan/11	Fev/11	Mar/11	Abr/11	Mai/11
267.716,98	269.568,20	282.225,99	272.879,99	273.845,27	273.643,08	271.514,33	422.202,45	267.166,75	263.204,13	309.366,36	294.709,88	298.059,88

Em R\$1.000,00

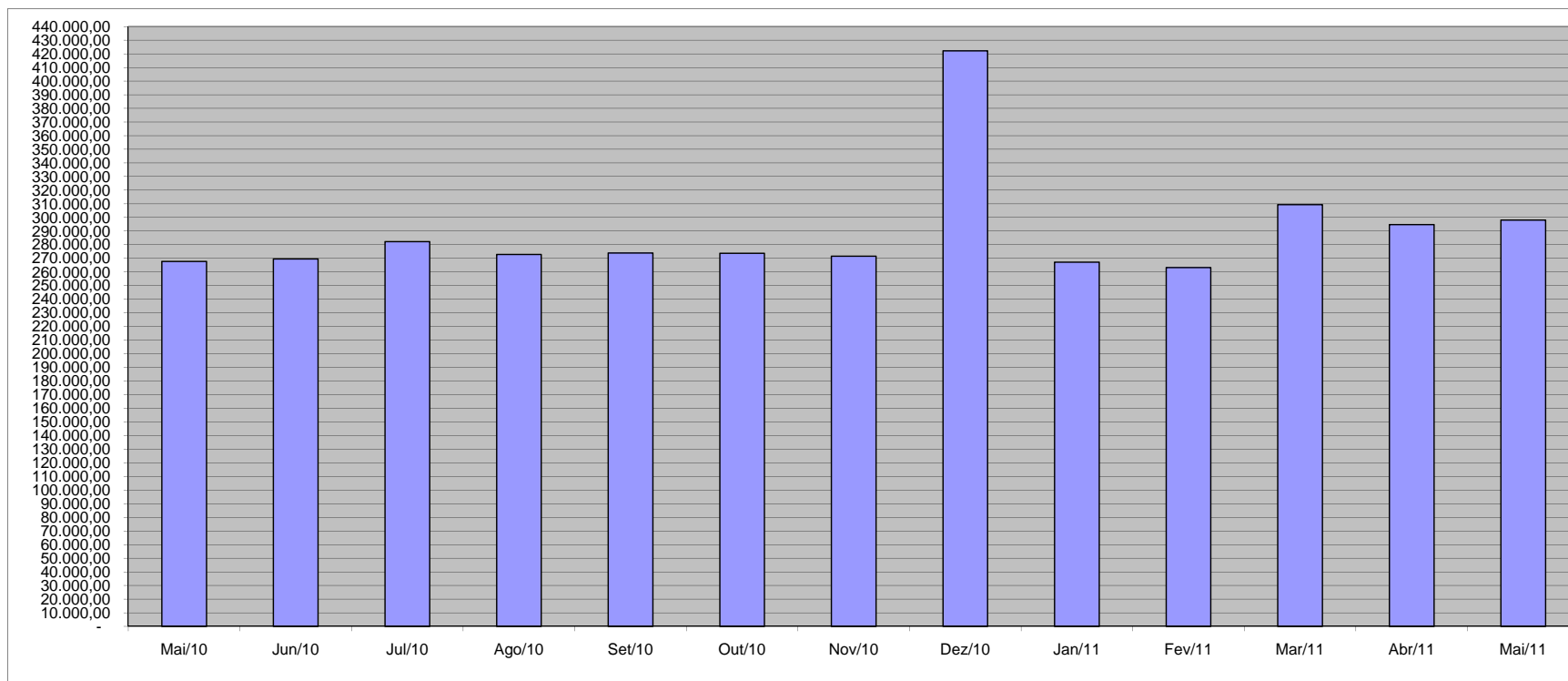

Fonte: Relatórios SIARHES - Administração Direta e Autarquias.

Nota:

(1) - O valor das folhas de pagamento refere-se ao somatório das folhas dos servidores ativos e dos aposentados e pensionistas e não, às despesas com o pagamento dos servidores, visto que, no pagamento da folha dos aposentados deduz-se a parcela previdenciária dos servidores vinculados ao regime próprio de previdência - fundo financeiro.

QUANTITATIVO DE SERVIDORES ATIVOS DO PODER EXECUTIVO ESTADUAL - ADM. DIRETA

MAIO/2011

	ÓRGÃOS	EFETIVOS/CLT	COMISSIONADOS ATIVOS	COMPL. APOS.(1)	DT'S ATIVOS	TOTAL GERAL
		ATIVOS		CLT		Nº SERV.
ADMINISTRAÇÃO DIRETA	SECONT/AGE	69	37	-	-	106
	APE	5	20	-	-	25
	CASA CIVIL	7	58	-	-	65
	CASA MILITAR	5	11	-	-	16
	CBMES	1.045	3	-	-	1.048
	SECT	4	17	-	-	21
	DEFENSORIA PÚBLICA	185	19	2	-	206
	PGE	102	123	-	10	235
	POLÍCIA CIVIL	1.981	1	9	-	1.991
	POL. MILITAR	7.711	-	-	-	7.711
	POL. MILITAR-HPM	478	-	-	-	478
	SEAG	22	57	-	-	79
	SEAMA	2	19	-	-	21
	SECULT	121	63	-	-	184
	SECOM	5	25	-	-	30
	SEDETUR/SEDES	2	39	-	-	41
	SETUR	13	21	-	-	34
	SEDI/SETOP	4	50	-	-	54
	SEDU	9.650	163	45	13.685	23.543
	SEDURB	7	42	-	-	49
	SEFAZ	566	151	-	-	717
	SEG	18	169	-	-	187
	SEJUS	1.201	553	-	1.500	3.254
	SEP	18	68	-	-	86
	SEGER	108	142	19	-	269
	SEGER - Pensões Especiais (2)	264	-	-	-	264
	SEGER - Prev. Complementar	-	-	52	-	52
	SESA	6.128	331	127	3.117	9.703
	SESP	19	98	-	-	117
	SESPORT	14	25	-	-	39
	SEASTDH/SETADES	40	119	-	-	159
	VICE GOVERNADORIA	-	20	-	-	20
	Sub-Total	29.794	2.444	254	18.312	50.804

Fonte: Relatórios SIARHES - Administração Direta e Autarquias.

Notas:

(1) - O quantitativo refere-se exclusivamente àqueles servidores/pensionistas que receberam complementação nesta competência e não aos que têm o direito. Por essa razão, na hipótese de ocorrer alteração na remuneração dos servidores ativos, poderá haver alteração nestes quantitativos.

(2) - Refere-se aos Pensionistas - Pensão Especial a cargo da SEGER.

QUANTITATIVO DE SERVIDORES ATIVOS DO PODER EXECUTIVO ESTADUAL - ADM. INDIRETA - AUTARQUIAS
MAIO/2011

	ÓRGÃOS	EFETIVOS	COMISSIONADOS	COMPL. APOS. (1)	DT'S	TOTAL GERAL
		ATIVOS	ATIVOS	CLT		Nº SERV.
AUTARQUIAS	ADERES	-	23	-	-	23
	DER/ES	299	45	596	-	940
	FAMES	38	42	5	70	155
	FAPES	-	36	-	-	36
	ESESP	-	22	-	-	22
	IASES	80	120	22	1.030	1.252
	IEMA	285	42	-	-	327
	IUSN	115	40	11	-	166
	IDAF	281	5	7	220	513
	INCAPER	498	5	107	-	610
	IOPES	46	21	-	-	67
	PROCON	-	57	-	-	57
	RTV-ES	115	28	10	-	153
	ASPE (2)	-	15	-	-	15
	DETRAN (2)	194	369	7	-	570
	DIO (2)	69	26	53	-	148
	IPAJM (2)	142	36	-	-	178
	JUCEES (2)	69	28	-	-	97
	IPEM (2)	-	22	-	-	22
	PRODEST	223	11	-	-	234
	SUPPIN (2)	1	25	-	-	26
	IDURB	-	19	-	-	19
	ARSI	-	11	-	-	11
	Sub-Total	2.455	1.048	818	1.320	5.641

TOTAL DA DIRETA	29.794	2.444	254	18.312	50.804
TOTAL DA INDIRETA	2.455	1.048	818	1.320	5.641
TOTAL GERAL	32.249	3.492	1.072	19.632	56.445

ESTAGIÁRIOS					3.131
--------------------	--	--	--	--	--------------

Fonte: Relatórios SIARHES - Administração Direta e Autarquias.

Notas:

(1) - O quantitativo refere-se exclusivamente àqueles servidores/pensionistas que receberam complementação nesta competência e não aos que têm o direito. Por essa razão, na hipótese de ocorrer alteração na remuneração dos servidores ativos, poderá haver alteração nestes quantitativos.

(2) - Órgãos sem recursos do Tesouro para pagar pessoal.

QUANTITATIVO DE SEGURADOS PAGOS, PELO REGIME PRÓPRIO DE PREVIDÊNCIA SOCIAL - RPPS - PODER EXECUTIVO

MAIO/2011

	ÓRGÃOS	APOSENTADOS	PENSÕES	TOTAL GERAL Nº SERV.
ADMINISTRAÇÃO DIRETA	SECONT/AGE	5	1	6
	APE	9	-	9
	CASA CIVIL	48	5	53
	CASA MILITAR	12	6	18
	CBMES	143	30	173
	SECT	-	1	1
	DEFENSORIA PÚBLICA	62	6	68
	PGE	50	14	64
	POLÍCIA CIVIL	701	370	1.071
	POL. MILITAR	3.385	1.571	4.956
	POL. MILITAR -HPM	7	1	8
	SEAG	101	36	137
	SEAMA	1	-	1
	SECULT	40	6	46
	SECOM	8	3	11
	SEDETUR/SEDES	-	-	-
	SETUR	-	2	2
	SEDIT/SETOP	17	1	18
	SEDU	16.493	1.004	17.497
	SEDURB	-	-	-
	SEFAZ	780	537	1.317
	SEG	19	3	22
	SEJUS	186	30	216
	SEP	-	12	12
	SEGER	195	294	489
	SESA	1.570	359	1.929
	SESP	40	57	97
	SESPORT	3	-	3
	SEASTDH/SETADES	50	3	53
	VICE GOVERNADORIA	5	-	5
	Total	23.930	4.352	28.282

	ÓRGÃOS	APOSENTADOS	PENSÕES	TOTAL GERAL Nº SERV.
AUTARQUIAS	ADERES	-	-	-
	DER/ES	65	25	90
	FAMES	14	1	15
	FAPES	-	-	-
	ESESP	-	-	-
	IASES	93	9	102
	IEMA	2	-	2
	IJSN	43	6	49
	IDAF	53	14	67
	INCAPER	147	24	171
	IOPES	-	-	-
	PROCON	-	-	-
	RTV-ES	20	21	41
	ASPE	-	-	-
	DETRAN	94	5	99
	DIO	22	8	30
	IPAJM	50	9	59
	JUCEES	13	2	15
	IPEM	-	-	-
	PRODEST	-	-	-
	SUPPIN	1	-	1
	IDURB	-	-	-
	ARSI	-	-	-
	Total	617	124	741

TOTAL SERVIDORES: APOSENTADOS EFETIVOS E PENSÕES	29.023
---	---------------

Fonte: Relatórios SIARHES - Administração Direta e Autarquias.

DESPESAS COM PAGAMENTO DE SERVIDORES DO PODER EXECUTIVO ESTADUAL - ADM. DIRETA
ATIVOS, APOSENTADOS E PENSIONISTAS
MAIO/2011

Em: R\$ 1,00

	ÓRGÃOS	EFETIVOS/CLT	COMISSIONADOS ATIVOS	COMPL. APOS.	DT'S	ENCARGOS PATRONAIS			TOTAL ATIVOS	CONTRIB. COMPL. FUNPES	DESPESA TOTAL
		ATIVOS		CLT	ATIVOS	INSS/FGTS	IPAJM	OUTROS REGIMES			
ADMINISTRAÇÃO DIRETA	SECONT/AGE	641.866,98	113.532,16	-	-	20.715,76	129.542,86	322,04	905.979,80	(62.054,58)	843.925,22
	APE	9.688,13	42.773,91	-	-	9.714,18	1.954,58	-	64.130,80	16.960,60	81.091,40
	CASA CIVIL	53.585,74	102.146,57	-	-	22.456,49	8.619,20	-	186.808,00	213.692,06	400.500,06
	CASA MILITAR	57.058,39	51.012,32	-	-	11.068,97	8.750,74	-	127.890,42	38.390,41	166.280,83
	CBMES	4.208.326,25	5.989,75	-	-	804,78	721.516,68	-	4.936.637,46	267.696,84	5.204.334,30
	SECT	15.087,88	45.330,71	-	-	5.223,63	2.522,48	-	68.164,70	11.838,33	80.003,03
	DEFENSORIA PÚBLICA	1.726.705,97	28.258,94	14.229,75	-	8.822,42	340.150,18	-	2.118.167,26	387.029,85	2.505.197,11
	PGE	1.989.823,64	195.425,33	-	21.670,20	47.633,73	411.108,06	-	2.665.660,96	594.873,86	3.260.534,82
	POLÍCIA CIVIL	14.034.419,31	2.407,81	28.524,19	-	542,60	2.561.847,39	-	16.627.741,30	3.431.881,53	20.059.622,83
	POL. MILITAR	30.637.549,94	-	-	-	168,88	5.158.142,33	-	35.795.861,15	19.435.279,93	55.231.141,08
	POL. MILITAR -HPM	2.225.996,26	-	-	-	-	377.553,30	-	2.603.549,56	(551.908,44)	2.051.641,12
	SEAG	75.784,47	139.567,05	-	-	24.943,48	14.852,16	-	255.147,16	334.128,49	589.275,65
	SEAMA	8.942,12	59.394,48	-	-	14.806,41	1.557,62	-	84.700,63	2.879,19	87.579,82
	SECULT	268.334,61	182.104,95	-	-	36.205,88	56.292,44	-	542.937,88	43.347,69	586.285,57
	SECOM	14.692,80	103.293,08	-	-	21.402,81	3.764,94	-	143.153,63	13.951,55	157.105,18
	SEDETUR/SEDES	8.639,76	149.906,84	-	-	32.002,48	1.986,28	-	192.535,36	(1.588,92)	190.946,44
	SETUR	43.460,66	69.880,72	-	-	12.585,45	9.481,12	-	135.407,95	(3.069,18)	132.338,77
	SEDIT/SETOP	12.288,73	152.511,99	-	-	28.873,72	4.300,96	-	197.975,40	62.503,83	260.479,23
	SEDU	24.679.387,63	370.241,86	22.582,97	21.567.126,48	4.479.815,41	5.299.515,47	151,72	56.418.821,54	28.177.167,58	84.595.989,12
	SEDURB	24.777,62	146.214,68	-	-	33.027,26	4.868,62	-	208.888,18	(1.515,30)	207.372,88
	SEFAZ	7.563.467,33	453.635,49	-	-	67.217,45	1.574.003,54	-	9.658.323,81	13.190.648,37	22.848.972,18
	SEG	69.507,62	591.042,21	-	-	107.690,99	22.774,10	202,37	791.217,29	16.631,71	807.849,00
	SEJUS	3.125.020,19	1.037.258,39	-	3.354.505,99	909.450,70	640.596,34	1.214,04	9.068.045,65	374.791,87	9.442.837,52
	SEP	107.069,18	182.788,84	-	-	37.031,37	19.481,56	-	346.370,95	20.001,19	366.372,14
	SEGER	389.363,80	383.767,04	6.064,07	-	68.340,15	77.061,98	541,20	925.138,24	1.082.115,31	2.007.253,55
	SEGER - Pensões Especiais (1)	681.006,72	-	-	-	-	-	-	681.006,72	-	681.006,72
	SEGER - Prev. Complementar	-	-	223.898,03	-	-	-	-	223.898,03	-	223.898,03
	SESA	17.901.644,14	890.252,92	126.400,41	7.443.427,83	1.711.578,41	2.983.736,23	172,96	31.057.212,90	220.092,13	31.277.305,03
	SESP	153.490,78	315.500,76	-	-	55.957,91	36.462,20	-	561.411,65	390.431,14	951.842,79
	SESPORT	47.721,28	76.975,17	-	-	16.716,61	7.519,52	-	148.932,58	(1.903,97)	147.028,61
	SEASTDH/SETADES	90.394,99	282.578,30	-	-	57.083,63	18.945,90	-	449.002,82	93.966,84	542.969,66
	VICE GOVERNADORIA	(0,00)	67.251,87	-	-	14.848,14	-	-	82.100,01	6.113,63	88.213,64
	Sub-Total	110.865.102,92	6.241.044,14	421.699,43	32.386.730,50	7.856.729,70	20.498.908,78	2.604,33	178.272.819,80	67.804.373,52	246.077.193,32

Fonte: Relatórios SIARHES - Administração Direta e Autarquias.

Notas:

(1) - Refere-se aos Pensionistas - Pensão Especial a cargo da SEGER.

DESPESAS COM PAGAMENTO DE SERVIDORES DO PODER EXECUTIVO ESTADUAL - ADM. INDIRETA - AUTARQUIAS
ATIVOS, APOSENTADOS E PENSIONISTAS
MAIO/2011

Em: R\$ 1,00

	ÓRGÃOS	EFETIVOS/CLT	COMISSIONADOS ATIVOS	COMPL. APOS.	DT'S	ENCARGOS PATRONAIS			TOTAL ATIVOS	CONTRIB. COMPL. FUNPES	DESPESA TOTAL
		ATIVOS		CLT	ATIVOS	INSS/FGTS	IPAJM	OUTROS REGIMES			
AUTARQUIAS	ADERES	-	84.970,60	-	-	15.910,99	-	-	100.881,59	-	100.881,59
	DER/ES	1.499.222,83	113.643,91	3.048.277,26	-	18.681,80	311.140,58	-	4.990.966,38	8.330,63	4.999.297,01
	FAMES	106.285,78	63.710,01	26.521,09	207.633,04	52.312,12	22.942,40	-	479.404,44	35.872,98	515.277,42
	FAPES	-	111.762,87	-	-	20.351,94	136,22	-	132.251,03	(204,33)	132.046,70
	ESESP	-	74.654,64	-	-	7.852,82	2.478,70	-	84.986,16	(3.718,05)	81.268,11
	IASES	205.575,34	430.091,62	8.681,14	2.006.503,28	480.868,78	41.746,42	-	3.173.466,58	172.664,51	3.346.131,09
	IEMA	1.142.385,27	76.142,35	-	-	19.718,60	232.586,24	-	1.470.832,46	(3.130,22)	1.467.702,24
	IJSN	659.873,39	127.887,92	40.148,17	-	25.313,49	131.818,54	-	985.041,51	62.110,09	1.047.151,60
	IDAF	1.239.862,09	18.397,19	8.506,18	337.493,41	78.449,80	259.765,94	-	1.942.474,61	57.814,54	2.000.289,15
	INCAPER	1.966.567,94	20.103,38	345.608,02	-	6.100,23	407.265,62	-	2.745.645,19	159.648,21	2.905.293,40
	IOPEs	147.949,34	58.316,47	-	-	10.691,22	27.106,96	-	244.063,99	-	244.063,99
	PROCON	-	110.138,86	-	-	25.371,10	-	-	135.509,96	-	135.509,96
	RTV-ES	435.285,01	88.364,83	14.361,34	-	33.202,76	77.802,66	-	649.016,60	(3.459,58)	645.557,02
	ASPE (1)	-	43.732,26	-	-	8.711,55	1.050,22	-	53.494,03	-	53.494,03
	DETRAN (1)	1.167.606,89	582.248,75	13.099,38	-	158.569,85	186.321,94	-	2.107.846,81	103.655,42	2.211.502,23
	DIO (1)	215.641,65	82.069,43	178.218,04	-	18.591,10	45.616,34	-	540.136,56	71.661,63	611.798,19
	IPAJM (1)	593.365,73	144.383,97	-	-	25.123,93	119.478,18	-	882.351,81	304.044,18	1.186.395,99
	JUCEES (1)	311.862,59	73.656,16	-	-	30.531,60	48.249,96	-	464.300,31	46.595,37	510.895,68
	IPEM (1)	-	68.754,70	-	-	16.239,61	-	-	84.994,31	-	84.994,31
	PRODEST	996.149,48	36.289,43	-	-	276.229,13	-	-	1.308.668,04	-	1.308.668,04
	SUPPIN (1)	989,18	85.621,00	-	-	16.839,47	203,42	-	103.653,07	5.045,02	108.698,09
	IDURB	-	87.701,49	-	-	19.176,87	-	-	106.878,36	-	106.878,36
	ARSI	-	63.949,64	-	-	12.895,21	-	-	76.844,85	-	76.844,85
	Sub-Total	10.688.622,51	2.646.591,48	3.683.420,62	2.551.629,73	1.377.733,97	1.915.710,34	-	22.863.708,65	1.016.930,39	23.880.639,04
TOTAL DA DIRETA		110.865.102,92	6.241.044,14	421.699,43	32.386.730,50	7.856.729,70	20.498.908,78	2.604,33	178.272.819,80	67.804.373,52	246.077.193,32
TOTAL DA INDIRETA		10.688.622,51	2.646.591,48	3.683.420,62	2.551.629,73	1.377.733,97	1.915.710,34	-	22.863.708,65	1.016.930,39	23.880.639,04
TOTAL GERAL		121.553.725,43	8.887.635,62	4.105.120,05	34.938.360,23	9.234.463,67	22.414.619,12	2.604,33	201.136.528,45	68.821.303,91	269.957.832,36

ESTAGIÁRIOS

Fonte: Relatórios SIARHES - Administração Direta e Autarquias.

Nota:

(1) - Órgãos sem recursos do Tesouro para pagar pessoal.

1.571.596,11

DEMONSTRATIVO DA FOLHA DE PAGAMENTO DE APOSENTADORIAS E PENSÕES DO REGIME PRÓPRIO DE PREVIDÊNCIA SOCIAL - RPPS - PODER EXECUTIVO
MAIO/2011

Em: R\$ 1,00

	ÓRGÃOS	APOSENTADOS	PENSÕES	IPAJM	FOLHA TOTAL
ADMINISTRAÇÃO DIRETA	SECONT/AGE	31.240,09	6.723,77	-	37.963,86
	APE	19.632,10	-	-	19.632,10
	CASA CIVIL	195.330,54	39.329,90	-	234.660,44
	CASA MILITAR	43.282,31	9.244,06	-	52.526,37
	CBMES	897.656,91	102.952,58	-	1.000.609,49
	SECT	-	12.184,10	-	12.184,10
	DEFENSORIA PÚBLICA	559.829,91	47.047,49	-	606.877,40
	PGE	693.512,24	256.987,96	-	950.500,20
	POLÍCIA CIVIL	4.785.255,15	2.099.825,99	-	6.885.081,14
	POL. MILITAR	19.815.580,89	7.120.292,24	-	26.935.873,13
	POL. MILITAR -HPM	9.604,66	767,93	-	10.372,59
	SEAG	249.905,67	92.026,29	-	341.931,96
	SEAMA	2.836,64	-	-	2.836,64
	SECULT	101.421,11	6.801,51	-	108.222,62
	SECOM	13.230,80	2.240,32	-	15.471,12
	SEDETUR/SEDES	-	-	-	-
	SETUR	-	4.325,67	-	4.325,67
	SEDIT/SETOP	63.028,14	5.316,44	-	68.344,58
	SEDU	32.444.118,31	1.580.716,54	-	34.024.834,85
	SEDURB	-	-	-	-
	SEFAZ	9.412.167,87	6.662.791,46	-	16.074.959,33
	SEG	43.684,77	4.066,51	-	47.751,28
	SEJUS	425.545,06	110.217,23	-	535.762,29
	SEP	-	37.163,88	-	37.163,88
	SEGER	758.736,95	373.357,61	-	1.132.094,56
	SESA	3.411.534,54	846.837,72	-	4.258.372,26
	SESP	140.858,76	308.241,15	-	449.099,91
	SESPORT	2.713,10	-	-	2.713,10
	SEASTDH/SETADES	102.222,34	7.895,12	-	110.117,46
	VICE GOVERNADORIA	6.023,28	-	-	6.023,28
	Total	74.228.952,14	19.737.353,47	-	93.966.305,61

Em: R\$ 1,00

	ÓRGÃOS	APOSENTADOS	PENSÕES	IPAJM	FOLHA TOTAL
AUTARQUIAS	ADERES	-	-	-	-
	DER/ES	349.374,14	60.557,00	-	409.931,14
	FAMES	71.107,73	1.177,69	-	72.285,42
	FAPES	-	-	-	-
	ESESP	-	-	-	-
	IASES	223.960,86	11.372,32	-	235.333,18
	IEMA	1.943,21	-	-	1.943,21
	IJSN	216.304,71	10.635,22	-	226.939,93
	IDAF	245.307,84	19.294,73	-	264.602,57
	INCAPER	581.740,82	49.102,41	-	630.843,23
	IOPEs	-	-	-	-
	PROCON	-	-	-	-
	RTV-ES	67.843,22	44.796,62	-	112.639,84
	ASPE	-	-	-	-
	DETRAN	375.665,37	10.397,65	-	386.063,02
	DIO	100.652,82	29.312,47	-	129.965,29
	IPAJM	323.445,42	75.998,75	-	399.444,17
	JUCEES	74.286,64	7.304,12	-	81.590,76
	IPEM	-	-	-	-
	PRODEST	-	-	-	-
	SUPPIN	5.463,30	-	-	5.463,30
	IDURB	-	-	-	-
	ARSI	-	-	-	-
	Total	2.637.096,08	319.948,98	-	2.957.045,06

TOTAL FOLHA: APOSENTADOS EFETIVOS E PENSÕES

96.923.350,67

Fonte: Relatórios SIARHES - Administração Direta e Autarquias.

**DEMONSTRATIVO DA EVOLUÇÃO DE CARGOS EM
DESIGNAÇÃO TEMPORÁRIA**

ÓRGÃOS		MAI/10	JUN/10	JUL/10	AGO/10	SET/10	OUT/10	NOV/10	DEZ/10	JAN/11	FEV/11	MAR/11	ABR/11	MAI/11
PGE		8	7	7	7	5	5	5	4	9	10	10	10	10
S E D U	Adm	2.902	2.884	3.083	3.142	3.138	3.174	3.194	3.186	2.938	2.862	2.969	2.617	2.666
	Mag	10.788	10.982	11.342	11.316	11.558	11.770	11.915	11.951	923	2.764	10.054	10.738	11.019
SEJUS		1.103	1.072	1.131	1.205	1.103	1.142	1.154	1.181	1.430	1.494	1.503	1.492	1.500
SESA (IESP)		2.658	2.782	2.824	2.893	2.982	3.039	3.027	3.024	3.025	3.031	3.019	3.015	3.117
SESPORT		9	10	9	7	2	2	-	-	-	-	-	-	-
SUB TOTAL		17.468	17.737	18.396	18.570	18.788	19.132	19.295	19.346	8.325	10.161	17.555	17.872	18.312
FAMES		67	66	66	69	67	68	66	66	15	70	68	70	70
IASSES (ICAES)		513	525	543	526	521	663	655	708	714	1.063	1.027	1.044	1.030
IEMA		-	-	-	1	-	-	1	-	-	-	1	-	-
IDAF		197	196	216	216	213	211	214	215	214	216	210	210	220
SUB TOTAL		777	787	825	812	801	942	936	989	943	1.349	1.306	1.324	1.320
TOTAL		18.245	18.524	19.221	19.382	19.589	20.074	20.231	20.335	9.268	11.510	18.861	19.196	19.632

Fonte: Relatórios SIARHES - Administração Direta e Autarquias.

Nota: (1) - A redução observada deve-se ao encerramento dos contratos de professores em designação temporária tanto na SEDU quanto na FAMES.

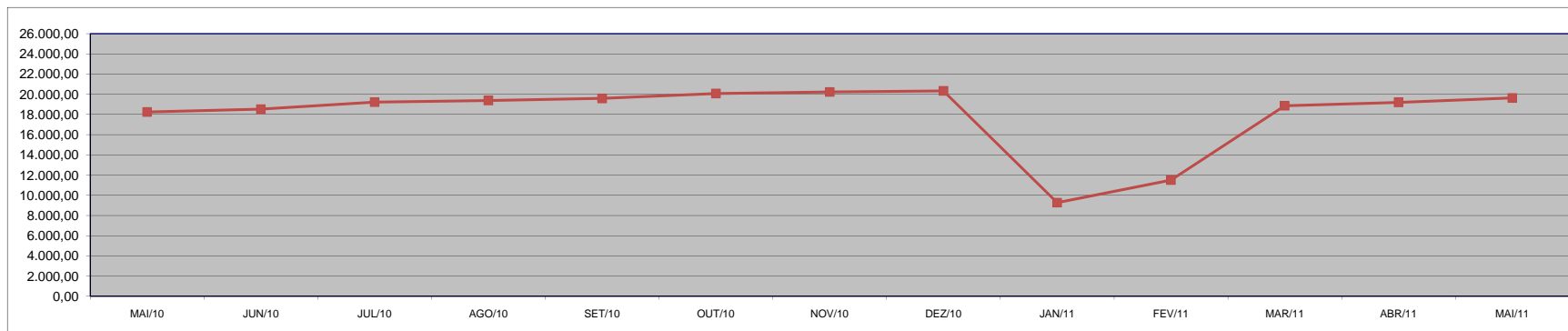

**DEMONSTRATIVO DA EVOLUÇÃO DO VALOR DA FOLHA DE
PAGAMENTO DOS SERVIDORES EM DESIGNAÇÃO TEMPORÁRIA**

Em R\$ 1.000,00

ÓRGÃOS	MAI/10	JUN/10	JUL/10	AGO/10	SET/10	OUT/10	NOV/10	DEZ/10	JAN/11	FEV/11	MAR/11	ABR/11	MAI/11
PGE	20,36	14,76	17,99	19,05	12,72	13,72	12,72	3,22	23,49	25,45	26,82	26,82	26,82
S E D U	Adm	2.427,98	2.130,47	2.364,65	2.379,04	2.380,40	2.356,61	2.317,41	8.405,76	2.126,50	2.139,80	3.421,37	2.302,54
	Mag	22.928,53	22.076,64	23.503,63	22.352,32	22.989,45	23.039,84	22.832,18	62.300,91	2.775,29	6.632,99	35.633,15	23.672,19
SEJUS	3.154,67	2.819,03	4.366,95	3.236,62	2.997,84	3.183,79	3.072,78	6.767,93	5.215,11	4.088,30	4.176,03	3.839,60	4.092,50
SESA (IESP)	7.705,48	7.869,92	6.350,26	7.991,78	8.205,02	8.304,49	8.091,54	17.206,35	8.118,04	7.976,89	8.476,94	8.859,84	8.980,71
SESPORT	15,92	17,47	14,03	7,16	4,34	1,67	4,71	-	0,66	-	-	-	-
SUB TOTAL	36.252,93	34.928,28	36.617,52	35.985,98	36.589,78	36.900,12	36.331,35	94.684,17	18.259,10	20.863,42	51.734,32	38.947,59	39.074,77
FAMES	210,69	220,40	225,13	221,59	217,10	221,86	214,53	654,46	42,31	225,73	249,12	258,37	244,42
IASES (ICAES)	1.127,68	1.138,25	1.302,41	1.189,29	1.123,52	1.632,50	1.434,31	3.406,04	1.579,05	2.319,12	2.301,03	2.353,06	2.392,75
IEMA	-	-	-	-	-	-	-	-	-	-	-	-	-
IDAF	317,74	327,04	396,26	358,37	354,64	349,54	360,12	980,29	369,97	373,38	383,84	377,49	411,70
SUB TOTAL	1.656,11	1.685,69	1.923,80	1.769,25	1.695,26	2.203,91	2.008,97	5.040,78	1.991,34	2.918,23	2.933,99	2.988,91	3.048,87
TOTAL	37.909,04	36.613,98	38.541,32	37.755,23	38.285,04	39.104,03	38.340,31	99.724,95	20.250,44	23.781,65	54.668,30	41.936,51	42.123,64

Fonte: Relatórios SIARHES - Administração Direta e Autarquias.

Observação: Nestes valores de folha de pagamento estão incluídos encargos sociais patronais.

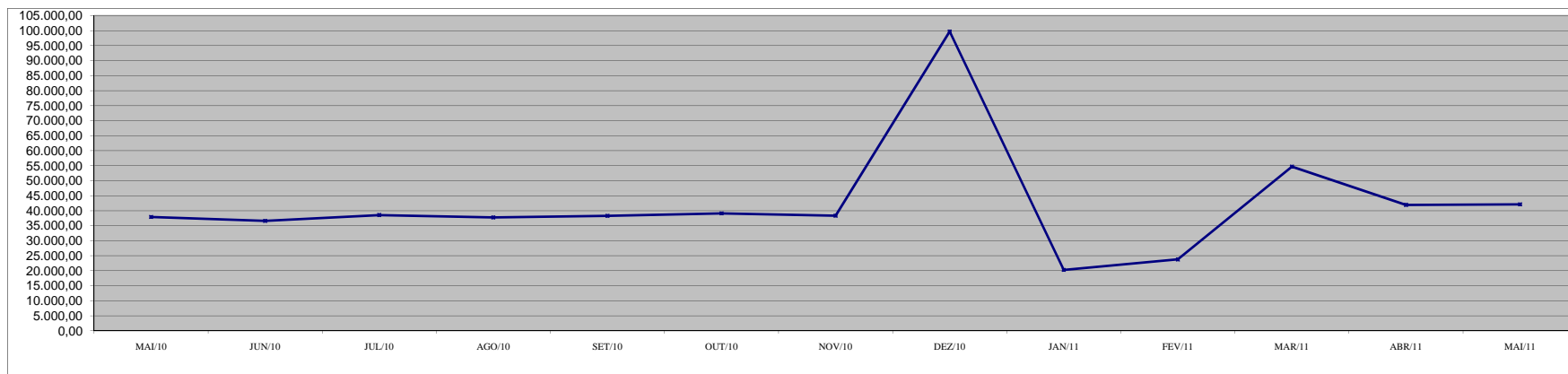

**DEMONSTRATIVO DOS GASTOS COM ESCALA ESPECIAL
POLÍCIAS CIVIL, MILITAR E CORPO DE BOMBEIROS**

Em R\$ 1,00

Órgãos	abr/10		mai/10		jun/10		jul/10		ago/10		set/10		out/10	
	Nº Serv.	Valor R\$	Nº Serv.	Valor R\$	Nº Serv.	Valor R\$	Nº Serv.	Valor R\$	Nº Serv.	Valor R\$	Nº Serv.	Valor R\$	Nº Serv.	Valor R\$
Corpo de Bombeiro	927	614.682,22	928	596.293,03	918	605.689,62	915	597.487,20	925	587.261,97	917	590.105,93	911	583.220,61
Polícia Civil	1.817	2.186.336,78	1.802	2.141.802,17	1.805	2.127.598,12	1.808	2.313.312,89	1.807	2.093.954,90	1.801	2.050.670,38	1.788	2.130.630,61
Polícia Militar	6.249	4.126.411,50	6.588	4.500.742,72	6.761	4.311.073,89	7.156	4.933.304,09	7.151	4.676.338,71	7.118	4.492.398,75	7.110	4.556.498,78
Total	8.993	6.927.430,50	9.318	7.238.837,92	9.484	7.044.361,63	9.879	7.844.104,18	9.883	7.357.555,58	9.836	7.133.175,06	9.809	7.270.350,00

Em R\$ 1,00

Órgãos	nov/10		dez/10		jan/11		fev/11		mar/11		abr/11		mai/11	
	Nº Serv.	Valor R\$	Nº Serv.	Valor R\$	Nº Serv.	Valor R\$	Nº Serv.	Valor R\$	Nº Serv.	Valor R\$	Nº Serv.	Valor R\$	Nº Serv.	Valor R\$
Corpo de Bombeiro	909	594.291,36	912	581.200,64	980	600.247,16	1.020	684.230,90	1.006	621.908,64	977	639.104,99	1.009	671.959,82
Polícia Civil	1.788	2.042.662,85	1.787	2.114.416,58	1.772	2.025.290,19	1.773	2.018.353,13	1.767	2.030.587,37	1.771	2.166.312,97	1.765	2.159.348,60
Polícia Militar	7.117	4.378.039,43	7.132	4.507.173,96	7.129	4.506.036,83	7.102	4.469.982,91	7.083	4.526.270,62	7.069	4.897.249,33	7.037	4.814.006,47
Total	9.814	7.014.993,64	9.831	7.202.791,18	9.881	7.131.574,18	9.895	7.172.566,94	9.856	7.178.766,63	9.817	7.702.667,29	9.811	7.645.314,89

Fonte: Relatórios SIARHES - Administração Direta

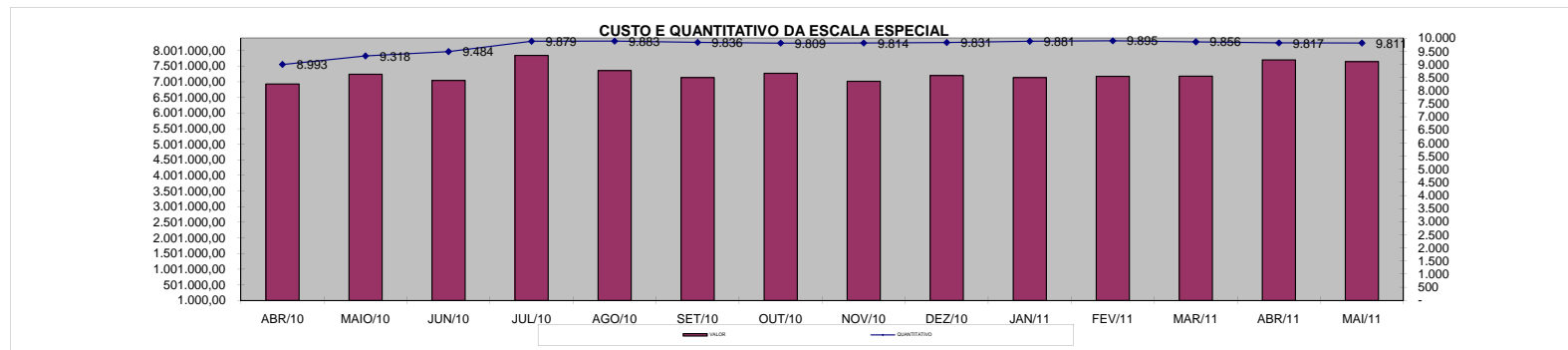

DEMONSTRATIVO DO CUSTO DO AUXÍLIO ALIMENTAÇÃO PAGO EM FOLHA

Em R\$ 1,00

Especificação	abr/10		mai/10		jun/10		jul/10		ago/10		set/10		out/10	
	Nº Serv.	Valor	Nº Serv.	Valor	Nº Serv.	Valor	Nº Serv.	Valor	Nº Serv.	Valor	Nº Serv.	Valor	Nº Serv.	Valor
Adm. Direta	20.945	3.242.586,54	20.209	3.136.648,37	19.796	3.088.058,97	19.441	3.049.316,85	19.272	3.003.489,85	19.091	2.976.815,19	19.058	2.966.415,78
Civil	18.507	2.814.337,47	17.859	2.724.406,50	17.551	2.693.942,17	17.327	2.677.939,25	17.201	2.638.577,32	17.054	2.618.866,39	17.050	2.613.286,44
Militar	2.438	428.249,07	2.350	412.241,87	2.245	394.116,80	2.114	371.377,60	2.071	364.912,53	2.037	357.948,80	2.008	353.129,34
Adm. Indireta	1.882	319.271,33	1.831	310.157,20	1.830	310.390,66	1.850	315.350,26	1.839	310.481,62	1.826	309.831,87	1.822	311.982,70
Total Geral	22.827	3.561.857,87	22.040	3.446.805,57	21.626	3.398.449,63	21.291	3.364.667,11	21.111	3.313.971,47	20.917	3.286.647,06	20.880	3.278.398,48

Em R\$ 1,00

Especificação	nov/10		dez/10		jan/11		fev/11		mar/11		abr/11		mai/11	
	Nº Serv.	Valor	Nº Serv.	Valor	Nº Serv.	Valor	Nº Serv.	Valor	Nº Serv.	Valor	Nº Serv.	Valor	Nº Serv.	Valor
Adm. Direta	19.001	2.961.624,35	18.961	2.958.597,51	18.647	2.892.499,02	18.431	2.860.845,28	18.326	2.868.197,19	17.869	2.790.217,22	17.915	2.787.611,84
Civil	17.017	2.612.736,61	16.993	2.612.089,09	16.699	2.548.442,49	16.508	2.522.256,48	16.456	2.539.247,32	16.022	2.465.629,22	16.096	2.463.375,84
Militar	1.984	348.887,74	1.968	346.508,42	1.948	344.056,53	1.923	338.588,80	1.870	328.949,87	1.847	324.588,00	1.819	324.236,00
Adm. Indireta	1.822	309.547,35	1.820	310.097,27	1.801	305.425,99	1.807	304.172,01	1.783	301.006,91	1.770	298.955,07	1.779	301.053,89
Total Geral	20.823	3.271.171,70	20.781	3.268.694,78	20.448	3.197.925,01	20.238	3.165.017,29	20.109	3.169.204,10	19.639	3.089.172,29	19.694	3.088.665,73

Fonte: Relatórios SIARHES - Administração Direta e Autarquias (inclui pagamentos retroativos).

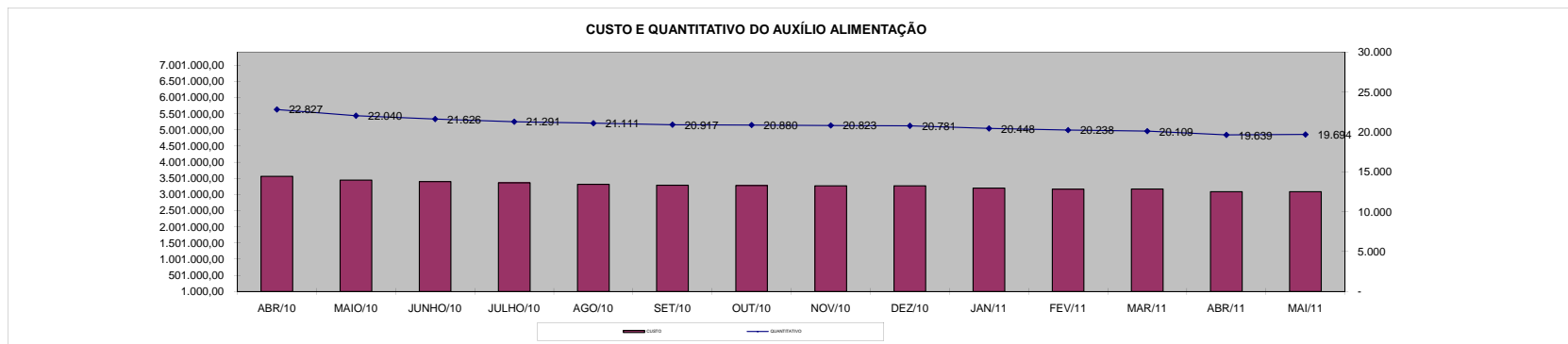

DEMONSTRATIVO DO QUANTITATIVO E DOS GASTOS COM ESTAGIÁRIOS - ADM. DIRETA

Em R\$ 1,00

Órgãos	abr/10		mai/10		jun/10		jul/10		ago/10		set/10		out/10	
	Quant.	Valor	Quant.	Valor	Quant.	Valor	Quant.	Valor	Quant.	Valor	Quant.	Valor	Quant.	Valor
SECONT/AGE	14	5.808,11	15	6.349,42	15	6.598,13	16	7.315,00	16	6.846,84	16	6.993,14	17	7.680,75
Casa Civil	10	4.389,00	10	4.389,00	10	4.389,00	10	4.389,00	10	4.389,00	11	4.389,00	10	4.389,00
Casa Militar	10	4.389,00	10	4.389,00	10	4.389,00	10	4.389,00	10	4.286,59	10	4.389,00	10	4.389,00
PGE	56	24.285,80	64	27.943,30	63	27.650,70	63	26.919,20	63	27.650,70	62	26.831,42	65	28.630,61
SEAG	17	9.643,34	17	7.344,26	17	7.461,30	20	9.626,54	20	8.397,62	18	7.900,20	18	7.958,72
SEAMA	-	-	-	-	-	-	-	-	-	-	-	-	-	-
SECES/SECULT	40	17.175,62	40	17.058,58	40	17.746,19	40	17.556,00	39	16.897,65	40	17.409,70	44	18.931,22
SEPLOG/SEGER	51	21.822,92	61	25.821,95	62	26.538,82	57	24.783,22	69	30.093,91	61	26.524,19	65	28.352,94
SECOM	13	5.442,36	12	5.252,17	12	5.266,80	12	5.266,80	12	5.266,80	12	5.266,80	11	4.798,64
SEDU	750	437.166,44	856	480.420,50	950	501.566,94	971	478.218,44	992	481.525,13	974	463.083,53	991	469.608,37
SEDURB	6	2.633,40	8	3.321,01	7	3.072,30	8	3.511,20	8	3.511,20	8	3.511,20	9	3.891,58
SEFA	132	59.470,95	138	58.490,74	139	60.290,23	134	58.256,66	145	61.255,81	134	56.764,40	126	54.877,13
SEG	18	7.885,57	21	9.407,09	24	10.899,35	23	10.006,92	25	10.621,38	24	9.992,29	21	9.216,90
SEJUS	74	36.888,46	91	42.886,62	94	44.251,48	97	42.953,68	96	42.500,15	112	51.292,78	115	51.965,76
SEP	21	8.924,30	23	10.284,89	22	9.333,94	22	9.802,10	25	10.855,46	24	10.533,60	24	10.241,00
SETAS/SETADES	58	24.768,59	58	25.529,35	57	23.949,31	57	24.900,26	60	25.207,49	58	25.061,19	59	25.690,28
SEDETUR/SEDES	21	9.333,94	21	8.924,30	20	8.778,00	20	8.778,00	20	8.105,02	17	7.461,30	18	7.958,72
SETUR	15	6.524,98	15	6.320,16	15	6.510,35	13	4.988,83	15	6.802,95	15	5.734,96	14	6.188,49
SEDIT/SETOP	9	3.950,10	11	3.979,36	9	3.950,10	10	4.067,14	10	3.950,10	9	3.833,06	9	3.701,39
COECT/SECT	7	3.218,60	7	3.072,30	8	3.686,76	9	3.452,68	8	3.467,31	8	3.247,86	7	2.779,70
SESA	148	67.678,38	147	65.703,33	161	74.188,73	203	146.062,80	207	145.281,13	207	150.378,57	204	150.539,66
SESP	41	18.009,53	46	20.540,52	46	20.174,77	48	21.447,58	46	19.662,72	46	20.599,04	48	21.286,65
SESPORT	129	63.227,99	142	70.940,87	149	72.594,06	155	72.696,47	158	69.770,47	157	71.964,97	168	76.851,39
APE	17	7.461,30	22	8.543,92	18	7.900,20	18	7.900,20	18	7.900,20	20	8.368,36	19	8.339,10
Defensoria Pública	62	27.533,66	61	26.860,68	61	27.211,80	60	25.865,84	61	28.192,01	57	24.783,22	58	26.363,26
Polícia Civil	230	101.137,19	255	119.278,39	249	109.286,10	245	107.296,42	242	105.555,45	237	103.302,43	234	102.307,59
Polícia Militar - HPM	15	11.475,00	16	12.240,00	16	12.240,00	16	12.240,00	16	12.240,00	15	11.475,00	16	12.240,00
Polícia Militar	277	121.989,18	320	140.086,49	338	147.942,80	340	149.376,54	342	149.299,15	390	169.049,65	387	169.152,06
CBMES	45	19.311,60	45	19.586,01	45	20.452,74	45	19.691,98	45	19.750,50	45	19.443,27	45	19.984,58
Vice-Governadoria	5	2.194,50	5	2.194,50	5	2.194,50	5	2.194,50	5	2.194,50	5	2.194,50	5	2.194,50
TOTAL DA DIRETA	2.291	1.133.739,81	2.537	1.237.158,71	2.662	1.270.514,40	2.727	1.313.953,00	2.783	1.321.477,24	2.792	1.321.778,63	2.817	1.340.508,99

Em R\$ 1,00

Órgãos	nov/10		dez/10		jan/11		fev/2011		mar/2011		abr/2011		mai/2011	
	Quant.	Valor	Quant.	Valor	Quant.	Valor	Quant.	Valor	Quant.	Valor	Quant.	Valor	Quant.	Valor
SECONT/AGE	18	7.870,94	19	8.280,58	12	5.120,50	16	7.402,78	17	7.300,61	17	7.640,16	18	7.454,95
Casa Civil	10	4.389,00	10	4.389,00	9	3.774,54	10	4.564,56	10	4.630,40	10	4.630,40	11	5.355,83
Casa Militar	10	4.389,00	10	3.993,99	4	1.784,86	10	5.705,70	10	4.630,40	10	4.630,40	10	4.630,40
PGE	70	31.381,35	67	29.406,30	63	27.343,47	67	29.435,56	79	37.683,48	90	41.503,81	92	40.392,52
SEAG	18	8.719,48	19	8.675,59	6	6.671,28	19	9.509,50	19	7.902,54	18	8.334,72	20	9.939,93
SEAMA	-	-	-	-	-	-	-	-	-	-	-	-	-	-
SECES/SECULT	46	19.969,95	46	19.926,06	42	19.033,63	47	20.950,16	44	20.373,76	47	21.315,29	47	21.037,45
SEPLOG/SEGER	68	28.908,88	68	29.625,75	61	27.138,65	65	28.455,35	70	31.321,26	65	29.387,61	69	31.517,61
SECOM	12	5.003,46	12	5.515,51	9	4.491,41	14	5.252,17	13	5.664,52	11	5.108,88	10	4.630,40
SEDU	945	427.881,72	930	427.532,49	469	223.573,97	463	204.299,76	457	219.426,03	644	246.267,06	588	307.682,34
SEDURB	9	3.569,72	8	3.818,43	8	3.467,31	6	2.633,40	5	2.315,20	7	3.427,80	7	3.241,28
SEFAZ	130	57.656,83	131	56.705,88	118	49.551,81	126	54.789,35	134	60.521,14	133	62.482,88	133	59.732,16
SEG	23	9.963,03	24	9.948,40	21	8.704,85	22	10.065,44	24	11.595,75	24	11.572,75	24	11.004,92
SEJUS	117	53.384,87	129	60.992,47	118	50.297,94	111	47.518,24	124	58.386,91	134	63.692,43	149	71.508,80
SEP	24	10.533,60	25	10.533,60	20	8.134,28	24	11.235,84	24	10.680,79	23	10.387,53	22	9.878,19
SEASTDH/SETADES/SETAS	57	24.636,92	60	25.734,17	47	19.662,72	60	26.568,08	62	28.541,26	63	29.464,77	66	30.005,00
SEDETUR/SEDES	18	7.695,38	17	7.095,55	18	12.373,48	17	7.271,11	16	6.883,86	15	7.285,16	15	6.930,17
SETUR	15	6.861,47	15	6.290,90	12	5.120,50	12	5.252,17	12	5.186,05	13	6.158,43	14	6.791,25
SEDIT/SETOP	9	4.154,92	9	3.891,58	7	3.072,30	6	2.633,40	8	3.894,51	8	3.704,32	9	4.151,93
COECT/SECT	8	3.891,58	8	3.511,20	8	3.496,57	8	2.735,81	8	3.835,99	8	3.472,80	8	3.935,84
SESA	213	150.130,02	218	153.068,20	188	159.813,67	214	168.626,41	217	169.296,71	217	167.656,27	226	172.595,38
SESP	50	21.579,25	49	21.506,10	13	16.619,68	42	18.389,91	40	18.473,83	40	18.675,94	38	17.580,09
SESPORT	179	84.985,67	190	85.073,45	184	88.526,13	187	84.912,52	185	87.440,89	215	107.397,20	230	122.216,22
APE	19	8.339,10	19	8.339,10	4	7.461,30	18	7.461,30	16	7.038,21	15	6.405,40	18	7.856,26
Defensoria Pública	58	25.456,20	63	28.923,51	45	23.247,07	58	26.377,89	62	28.177,26	60	27.118,72	62	29.974,11
Polícia Civil	229	100.405,69	229	100.113,09	79	42.090,51	111	56.032,90	113	53.286,03	175	86.758,24	199	96.343,17
Polícia Militar-HPM	16	12.240,00	17	13.005,00	17	13.770,00	16	12.960,00	17	14.707,50	17	13.897,50	17	13.897,50
Polícia Militar	382	167.074,60	375	163.285,43	252	102.336,85	291	125.774,11	311	141.041,99	317	146.382,38	374	174.350,26
CBMES	45	19.750,50	48	21.198,87	44	16.663,57	45	20.877,01	46	22.879,88	49	23.273,07	50	23.090,26
Vice-Governadoria	5	2.194,50	5	1.843,38	4	1.887,27	5	2.399,32	4	1.852,16	4	1.852,16	4	1.852,16
TOTAL DA DIRETA	2.803	1.313.017,63	2.820	1.322.223,58	1.882	955.230,12	2.090	1.010.089,75	2.147	1.074.968,92	2.449	1.169.379,08	2.530	1.299.576,38

Fonte: Relatórios SIARHES - Administração Direta e Autarquias.

DEMONSTRATIVO DO QUANTITATIVO E DOS GASTOS COM ESTAGIÁRIOS - AUTARQUIAS

Órgãos	abr/10		mai/10		jun/10		jul/10		ago/10		set/10		out/10	
	Quant.	Valor	Quant.	Valor	Quant.	Valor	Quant.	Valor	Quant.	Valor	Quant.	Valor	Quant.	Valor
IDURB	8	3.394,16	8	3.555,09	8	3.511,20	8	3.160,08	10	4.637,71	10	4.389,00	10	4.389,00
ARSI	3	1.609,30	3	1.316,70	3	1.316,70	3	1.316,70	6	3.101,56	6	2.633,40	6	2.633,40
ADERES	3	1.258,18	4	1.740,97	4	1.755,60	4	1.755,60	4	1.755,60	4	1.755,60	4	1.755,60
ASPE	3	1.141,14	3	1.097,25	2	877,80	4	1.887,27	3	921,69	3	1.316,70	3	1.316,70
DERTES/DER	30	13.225,96	33	13.927,76	33	14.278,88	34	14.425,18	34	14.483,70	33	14.308,14	33	14.512,96
DETRAN	80	33.473,44	89	37.891,70	92	39.354,70	92	40.203,24	93	39.296,18	99	41.768,65	102	44.167,97
DIO	17	6.846,84	16	7.022,40	15	5.866,63	14	5.574,03	12	5.266,80	12	5.266,80	12	5.266,80
FAMES	9	4.109,17	27	14.864,17	10	10.818,81	26	10.570,10	26	10.570,10	26	10.336,02	24	9.467,86
FAPES	18	7.753,90	18	7.958,72	20	8.982,82	21	8.530,54	18	6.773,69	16	6.788,32	15	6.583,50
ESESP	2	877,80	2	877,80	1	438,90	1	438,90	2	599,83	1	438,90	3	1.170,40
ICAES	18	7.555,52	20	9.173,01	21	8.704,85	20	8.485,40	21	8.441,51	22	10.241,00	23	10.080,07
IDAF	24	10.679,90	27	11.333,79	26	11.411,40	26	11.118,80	25	10.972,50	26	11.148,06	26	11.133,43
IEMA	76	32.902,87	76	33.649,00	76	32.390,82	75	32.771,20	74	31.962,36	75	32.724,08	75	32.047,21
IESP	-	-	-	-	-	-	-	-	-	-	-	-	-	-
IESP - Residentes	-	-	-	-	-	-	-	-	-	-	-	-	-	-
INCAPER	25	9.977,66	25	10.928,61	27	11.850,30	27	11.704,00	27	11.850,30	24	10.533,60	25	10.943,24
IOPES	16	7.022,40	16	7.154,07	16	6.685,91	15	6.583,50	18	6.993,14	17	8.046,50	18	7.607,60
IPAJM	19	8.251,32	20	8.324,47	30	15.142,05	29	12.728,10	31	13.079,22	33	14.922,60	34	14.293,51
IPES/JSN	28	11.864,93	27	10.972,50	25	10.884,72	26	11.016,39	25	10.197,11	23	9.685,06	22	9.465,61
IPEM	6	2.530,99	7	2.955,26	7	2.984,52	7	3.072,30	7	2.926,00	6	2.633,40	6	2.633,40
PROCON	17	7.402,78	20	9.041,34	19	8.251,32	20	9.275,42	21	9.304,68	21	9.041,34	26	11.133,43
ITUPRODEST	27	11.484,55	27	11.850,30	29	12.728,10	27	11.850,30	26	11.133,43	26	10.840,83	28	11.996,60
JUCEES	27	11.733,26	29	11.074,91	29	12.728,10	29	12.274,57	29	12.728,10	29	12.303,83	28	12.259,94
RTV-ES	44	18.126,57	46	18.989,74	42	17.760,82	41	17.760,82	44	17.599,89	40	17.248,77	40	16.458,75
SUPPIN	9	3.789,17	8	3.511,20	8	3.218,60	8	3.657,50	8	3.379,53	8	3.394,16	8	3.584,35
TOTAL DA INDIRETA	509	217.011,81	551	239.210,76	543	241.943,55	557	240.159,94	564	237.974,63	560	241.764,76	571	244.901,33

Órgãos	nov/10		dez/10		jan/11		fev/11		mar/11		abr/11		mai/11	
	Quant.	Valor	Quant.	Valor	Quant.	Valor	Quant.	Valor	Quant.	Valor	Quant.	Valor	Quant.	Valor
IDURB	12	5.456,99	11	4.827,90	9	4.286,59	11	5.266,80	11	4.908,22	11	4.939,09	11	4.383,44
ARSI	6	2.633,40	6	2.399,32	4	1.667,82	4	2.077,46	5	2.068,24	4	1.543,47	3	1.389,12
ADERES	4	1.755,60	4	1.755,60	2	863,17	2	877,80	3	1.389,12	3	1.049,56	2	926,08
ASPE	3	1.316,70	3	1.316,70	3	1.316,70	3	1.316,70	3	1.389,12	3	1.389,12	3	1.126,73
DERTES/DER	33	14.630,00	40	17.175,62	50	20.599,04	39	17.087,84	42	18.398,12	40	18.660,52	39	18.043,13
DETRAN	110	45.772,45	110	47.445,09	117	50.063,86	115	49.888,30	122	55.377,74	124	57.543,45	122	53.897,87
DIO	12	5.266,80	12	4.857,16	13	4.374,37	11	4.827,90	11	5.093,44	11	5.093,44	11	5.093,44
FAMES	27	11.313,44	24	9.492,30	4	1.755,60	11	3.775,45	16	7.258,24	34	13.478,58	35	14.183,60
FAPES	15	6.349,42	14	5.910,52	12	4.959,57	12	4.842,53	12	5.775,93	13	5.942,35	13	6.019,52
ESESP	3	1.316,70	3	1.316,70	2	877,80	2	877,80	2	926,08	3	1.389,12	3	1.389,12
ICAES/IASES	23	10.504,34	26	11.557,70	22	9.392,46	21	8.924,30	24	10.971,78	25	11.190,14	28	13.428,16
IDAF	26	11.777,15	26	11.411,40	23	10.036,18	24	10.533,60	25	9.916,45	21	10.032,53	25	11.591,44
IEMA	71	30.869,30	74	32.800,46	36	14.527,59	61	28.543,13	73	34.821,10	73	33.230,83	75	34.434,75
IESP	-	-	-	-	-	-	-	-	-	-	-	-	-	-
IESP - Residentes	-	-	-	-	-	-	-	-	-	-	-	-	-	-
INCAPER	28	12.362,35	27	11.850,30	24	10.270,26	25	10.972,50	25	11.576,00	25	11.576,00	25	12.208,82
IOPES	20	8.017,24	18	7.432,04	19	7.212,59	19	8.339,10	18	8.334,72	18	8.334,72	18	8.334,72
IPAJM	35	15.712,62	35	14.893,34	32	13.679,05	34	15.771,14	35	15.781,61	36	17.698,17	35	16.113,79
IPES/JSN	27	11.016,39	27	11.630,85	25	10.738,42	23	10.138,59	24	11.625,01	28	11.390,78	24	10.958,61
IPEM	7	3.072,30	6	2.633,40	3	920,01	3	1.228,92	3	1.389,12	3	1.389,12	3	1.389,12
PROCON	21	9.421,72	24	10.562,86	24	10.899,35	24	11.382,14	27	11.963,11	24	11.004,92	26	12.177,95
ITUPRODEST	29	12.186,79	29	12.537,91	28	11.426,03	26	11.528,44	28	13.009,01	30	13.078,14	27	12.502,08
JUCEES	29	12.347,72	29	12.801,25	25	10.314,15	27	11.367,51	31	13.344,84	29	13.335,56	30	13.073,17
RTV-ES	43	17.951,01	43	18.287,50	41	16.707,46	38	15.712,62	37	16.630,53	36	15.774,22	36	16.113,79
SUPPIN	8	3.511,20	8	3.511,20	8	3.189,34	8	3.423,42	8	3.704,32	8	3.364,76	7	3.241,28
TOTAL DA INDIRETA	592	254.561,63	599	258.407,12	526	220.077,41	543	238.703,99	585	265.651,85	602	272.428,59	601	272.019,73

Fonte: Relatórios SIARHES - Administração Direta e Autarquias.

	abr/10		mai/10		jun/10		jul/10		ago/10		set/10		out/10	
TOTAL GERAL	2.800	1.350.751,62	3.088	1.476.369,47	3.205	1.512.457,95	3.284	1.554.112,94	3.347	1.559.451,87	3.352	1.563.543,39	3.388	1.585.410,32
	nov/10		dez/10		jan/11		fev/11		mar/11		abr/11		mai/11	
TOTAL GERAL	3.395	1.567.579,26	3.419	1.580.630,70	2.408	1.175.307,53	2.633	1.248.793,74	2.732	1.340.620,77	3.051	1.441.807,67	3.131	1.571.596,11

**DEMONSTRATIVO DO QUANTITATIVO E DA EVOLUÇÃO DOS GASTOS COM PESSOAL DO PODER EXECUTIVO
NAS ÁREAS DE EDUCAÇÃO, SAÚDE, SEGURANÇA PÚBLICA E OUTROS
MAIO/2011**

Demonstrativo do Número de Servidores

ESPECIFICAÇÃO	DADOS MÊS MAIO/11	%	MÉDIA MENSAL JUN./10 A MAI./11	%
1 - ATIVOS/COMPL. APOSENTADORIA	56.445	66,04	54.466	65,71
EDUCAÇÃO (1)	23.543	41,71	22.615	41,52
SAÚDE (2)	9.703	17,19	9.699	17,81
SEGURANÇA (3)	15.851	28,08	14.775	27,13
OUTROS ATIV. TÉCNICAS (4)	3.917	6,94	3.962	7,27
OUTROS PLANEJ./APOIO ADM. (5)	3.431	6,08	3.416	6,27
2 - INATIVOS/RPPS	29.023	33,96	28.426	34,29
TOTAL	85.468	100,00	82.892	100,00

Fonte: Relatórios SIARHES - Administração Direta e Autarquias.

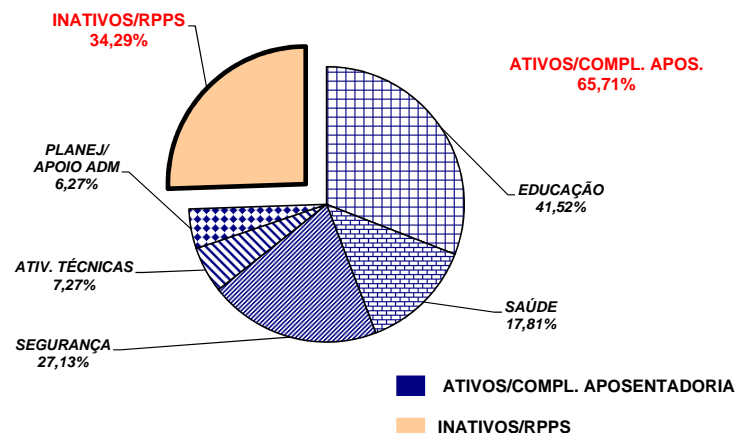

Demonstrativo dos Gastos

ESPECIFICAÇÃO	DADOS MÊS MAIO/11	%	MÉDIA MENSAL JUN./10 A MAI./11	%
1 - ATIVOS/COMPL. APOSENTADORIA	201.136,53	67,48	197.868,23	67,87
EDUCAÇÃO (1)	56.418,82	28,05	57.806,41	29,21
SAÚDE (2)	31.057,21	15,44	30.804,23	15,57
SEGURANÇA (3)	72.766,71	36,18	69.450,51	35,10
OUTROS ATIV. TÉCNICAS (4)	16.566,35	8,24	16.584,40	8,38
OUTROS PLANEJ./APOIO ADM. (5)	24.327,43	12,09	23.222,68	11,74
2 - INATIVOS/RPPS	96.923,35	32,52	93.663,96	32,13
TOTAL	298.059,88	100,00	291.532,19	100,00

Fonte: Relatórios SIARHES - Administração Direta e Autarquias.

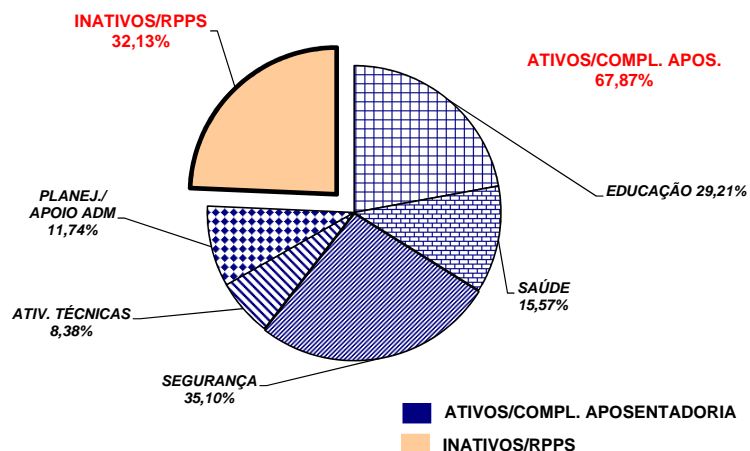

Notas:

(1) - Inclui SEDU CLT/Estatutário/DTA e DTM.

(2) - Inclui SESA - Efetivos, Comissionados e Contratados Temporários

(3) - Inclui PM/PC - Administrativos e Policiais; CBMES; HPM, SESP; SEJUS e IASES

(4) - Inclui SEAG; SEAMA; SECULT; SETADES/SEASTDH; SEDES;SETUR; SEDURB; SETOP; SESPORT; ADERES; DER/ES; FAMES; ESESP; IEMA; IDAF; INCAPER, IOPES, DETRAN, IDURB e ARSI.

(5) - Inclui SECONT; APE; ASPE; SEG; Casa Civil; Vice Governadoria; Casa Militar; SECT; Defensoria Pública; PGE; SEP; SEGER; Previdência Complementar; Pensões Especiais; SECOM; SEFAZ; FAPES; IJSN; RTV-ES; DIO; IPAJM; PROCON; PRODEST; IPEM; JUCEES e SUPPIN

**DEMONSTRATIVO DA CONTRIBUIÇÃO PATRONAL E DOS SERVIDORES, DO
PODER EXECUTIVO, PARA O REGIME PRÓPRIO DE PREVIDÊNCIA SOCIAL - RPPS**

Em R\$ 1,00

ESPECIFICAÇÃO	MESES						
	ABRIL/2010	MAIO/2010	JUNHO/2010	JULHO/2010	AGOSTO/2010	SETEMBRO/2010	OUTUBRO/2010
Contribuição Servidores	12.644.438,59	12.528.626,15	12.753.800,49	12.513.564,61	12.749.562,80	13.113.827,78	12.905.765,26
FF/Fundo Financeiro	11.200.911,01	11.007.419,21	11.231.929,83	10.959.279,68	11.049.931,08	11.348.852,67	11.025.276,23
FP/Fundo Previdenciário	1.443.527,58	1.521.206,94	1.521.870,66	1.554.284,93	1.699.631,72	1.764.975,11	1.880.489,03
Contribuição Patronal	20.156.274,50	20.185.797,54	20.493.662,81	20.603.420,23	20.697.362,10	20.781.045,26	20.872.110,28
FF/Fundo Financeiro	17.265.536,89	17.145.868,09	17.452.246,93	17.490.113,33	17.298.362,32	17.254.372,06	17.112.073,13
FP/Fundo Previdenciário	2.890.737,61	3.039.929,45	3.041.415,88	3.113.306,90	3.398.999,78	3.526.673,20	3.760.037,15
Total	32.800.713,09	32.714.423,69	33.247.463,30	33.116.984,84	33.446.924,90	33.894.873,04	33.777.875,54

ESPECIFICAÇÃO	MESES						
	NOVEMBRO/2010	DEZEMBRO/2010	JANEIRO/2011	FEVEREIRO/2011	MARÇO/2011	ABRIL/2011	MAIO/2011
Contribuição Servidores	12.651.153,42	13.288.086,94	12.617.294,72	12.777.024,06	13.629.928,75	13.693.067,59	13.760.447,61
FF/Fundo Financeiro	10.803.869,12	11.158.822,53	10.667.929,56	10.810.365,62	11.517.148,41	11.565.687,01	11.609.671,34
FP/Fundo Previdenciário	1.847.284,30	2.129.264,41	1.949.365,16	1.966.658,44	2.112.780,34	2.127.380,58	2.150.776,27
Contribuição Patronal	20.324.951,49	21.514.671,26	20.658.434,65	20.949.388,69	22.055.009,43	22.197.165,95	22.414.619,12
FF/Fundo Financeiro	16.630.471,51	17.256.186,74	16.759.704,33	17.016.071,81	17.829.486,35	17.942.508,07	17.947.801,06
FP/Fundo Previdenciário	3.694.479,98	4.258.484,52	3.898.730,32	3.933.316,88	4.225.523,08	4.254.657,88	4.466.818,06
Total	32.976.104,91	34.802.758,20	33.275.729,37	33.726.412,75	35.684.938,18	35.890.233,54	36.175.066,73

Fonte: Relatórios SIARHES - PRO2722R da Administração Direta e Autarquias.

Obs.: A partir de jan/10, com a edição da L.C. n° 539/2009, deixou de ser devida a parcela de IPAJM patronal dos aposentados e pensionistas.